

SOMMERSEMESTER 2016



FACHSCHAFTSZEITUNG ZUM STUDIENBEGINN



FRIEDRICH-ALEXANDER
UNIVERSITÄT
ERLANGEN-NÜRNBERG
MEDIZINISCHE FAKULTÄT

Einführungsveranstaltung für Erstsemester SoSe 2016

Wann: am Montag, 11.04.2016

Wo: Großer Hörsaal im Internistischen Hörsaalzentrum, Ulmenweg 18

8:00 - 09:00	Prof. Dr. med. M. Eichhorn (Lehrstuhl für Anatomie II)	Einführungsvorlesung
09:00 - 09:30	Fachschaft	Begrüßung
09:30 - 11:30	Prof. Dr. med. W. Neuhuber (Studiegangbeauftragter Humanmedizin)	Begrüßung Bereich Studienangelegenheiten
11:30 - 12:30	Prof. Dr. med. M. Weyand (Direktor der Herzchirurgischen Klinik)	Einführungsvorlesung
14:00 - 16:00	Hauptbibliothek der UB Treffpunkt: Schuhstraße 1	Bibliotheksführung findet in zwei Gruppen statt, jeweils eine Stunde
ab 18:00	Treffpunkt: vor dem Hörsaal Anatomie, Universitätsstraße 19	Stadtralley

Wann: am Dienstag, 12.04.2016

Wo: Großer Hörsaal im Internistischen Hörsaalzentrum, Ulmenweg 18

8:00 - 09:00	Prof. Dr. med. M. Uder (Direktor des Radiologischen Instituts) Prof. Dr. med. R. Janka (Lehrstuhl für Diagnostische Radiologie)	Bild am Dienstag
09:00 - 10:00		Vorstellung der FSI Kanüle und AGS
10:00 - 11:15	Fachschaft	Büchervorstellung Planung Ersti-Wochenende
11:15 - 12:15	PD Dr. med. G. Breuer (Leitender Oberarzt der Anästhesiologischen Klinik)	Skills Lab PERLE Einführungsvorlesung
12:15 - 13:00	Fachschaft	Fragestunde und Büchertisch
13:00 - 14:00	Mittagspause	

Studiendekan
Prof. Dr. Hans Drexler

Postanschrift
Krankenhausstr. 12
D-91054 Erlangen

Telefon
+49 9131 85-33 364
Telefax
++49 9131 85-25 765

Internet
<https://www.med.fau.de/>



FRIEDRICH-ALEXANDER
UNIVERSITÄT
ERLANGEN-NÜRNBERG
MEDIZINISCHE FAKULTÄT

14:00 - 14:30	Fachschaft	Tipps von Peers zum Studium „Pack's an bleib dran!“
14:30 - 15:00	OA Dr. Breuer	Vortrag Notfallmedizin
15:00 - 16:00	OA Dr. med. P. Leonhardt (Anästhesiologische Klinik)	Erste Hilfe
ab 16:00 Uhr	PD Dr. phil. Fritz Dross, Treffpunkt: Neues Hörsaalzentrum, Ulmenweg 18	Historische Stadtführung
ab 19:00 Uhr	FSI Kanüle Turnstraße 7, 1. Stock	Anmeldung zum Erstwochenende anschließend Kneipenabend im Kanapee

Liebe Erstis!

Zunächst mal herzlichen Glückwunsch zum Studienplatz! Und dann auch noch in Erlangen! Ihr seid echte Glückspilze!

Damit ihr nicht ganz ohne Plan durch Erlangen lauft, geben wir euch mit dieser Ersti-Kanüle die wichtigsten Informationen mit an die Hand.

Wir wünschen euch für das kommende Semester viel Erfolg und natürlich jede Menge Spaß! Genießt euer erstes Semester!

Eure FST Kanüle

Fächer

So kurz nach der Zusage des Studienplatzes interessieren euch besonders die Fächer, die ihr im kommenden Semester belegen werdet. Im Gegensatz zu anderen Studiengängen müsst ihr euch den Stundenplan nicht selber zusammenstellen, sondern ihr findet ihn auf der Internetseite der Medizinischen Fakultät:

med.fau.de >> Studiengänge >> Humanmedizin >> Im Studium >> 1. Studienabschnitt

Keine Sorge, ihr müsst euch vor Studienbeginn noch für keins dieser Fächer anmelden. Die Anmeldephase für euch beginnt am Tag der Einführungsveranstaltung. Alle Informationen bekommt ihr dazu per Email/auf der Internetseite der Medizinischen Fakultät und während den Einführungstagen.

Damit ihr aber schon einen Eindruck davon bekommt was euch erwartet, hier eine kleine Auflistung:

PHYSIK

Zählt wahrscheinlich nicht zu den Lieblingen eines Medizinstudenten, gehört aber wohl oder übel mit zum Studium. Der Kurs besteht aus einer Vorlesung und einem Praktikum in den Semesterferien.

VORLESUNG

Der Physikprof orientiert sich an einem Lückenskript, welches euch zur Verfügung gestellt wird. Ihm zur Seite steht ein Assistent, der das Geschehen mit einer Kamera filmt und auf die Leinwand projiziert. Jedoch werdet ihr feststellen, dass sich die anfangs noch gut besuchte Vorlesung schnell lichtet und nach wenigen Wochen nur noch der harte Kern der Physik-Interessierten anzutreffen ist. Das mag vielleicht auch daran liegen, dass die Vorlesungen am Südcampus und morgens stattfinden.

PRAKTIKUM

Zusätzlich musst du in den Semesterferien das siebentägige Physik-Praktikum absolvieren, der genaue Praktikumstermin wird während des Semesters bekannt gegeben. Die Durchführung und die Theorie wird euch dabei von geduldfigen und hilfsbereiten Tutoren verständlich erklärt.

KLAUSUREN

Alle paar Wochen wird ein so genannter "Quickie" (10min) geschrieben, bei dem man alle Hilfsmittel mitbringen darf. Die Teilnahme ist freiwillig und man kann bis zu 1 Punkt erreichen. Am Ende findet eine Abschlussklausur statt, die sich auf die Inhalte der Vorlesung und des Praktikums bezieht. Aber keine Sorge, man möchte hier nicht die nächsten Nobelpreisträger in Physik ran züchten, sondern euch nur aufs Physikum vorbereiten.

CHEMIE

Dient dazu euch alle auf ein Wissensniveau zu bringen. Fällt daher dem einen leichter, dem anderen schwerer.

VORLESUNG

Werden seit Jahren von Prof. Schatz gehalten, der immer wieder ein paar witzige Anekdoten einwirft. Der erste Abschnitt umfasst die Anorganische



Chemie, die in altbewährter PowerPoint Präsentation gehalten. Im zweiten Teil, der die Organische Chemie umfasst, wird dann Abstand genommen von PowerPoint und übergegangen zur Tafel, was zumindest die Geschwindigkeit insgesamt etwas reduziert.

PRAKTIKUM

Findet in der Regel in den Semesterferien an drei Tagen vor der Hauptklausur statt. Es wird empfohlen die theoretischen Inhalte bereits vorzubereiten, da man dadurch schneller mit den Versuchen fertig ist und früher gehen darf.

KLAUSUR

Es gibt eine Haupt- und eine Zwischenklausur mit je einer Probeklausur bei der ihr Bonuspunkte sammeln könnt. Dabei gilt: Hauptsache bestehen, nach der Punktzahl fragt nachher keiner mehr. Also macht euch keinen Stress ;)

BIOLOGIE



VORLESUNG

Immer dann, wenn sich die Woche allmählich dem Ende nähert, gibt's noch mal einen Leckerbissen für alle Sympathisanten von Powerpointpräsentationen: die Biologievorlesung, die im Hörsaal Anatomie stattfindet. Der liebenswürdige Herr Dr. Engelkamp referiert über Grundlagen der Genetik sowie der Mikrobiologie.

PRAKTIKUM

Beginnt ab Mitte des Semesters (weitere Informationen bekommt ihr in der Vorlesung). Dort unterstützen euch beim Herstellen der Präparate und Heftmitschriften angehende geduldige und nette Biologen. In entspannter Atmosphäre und dank interessanter Experimente vergehen die drei Stunden immer schneller als befürchtet.

MEDIZINISCHE PSYCHOLOGIE/SOZIOLOGIE



VORLESUNG

Beginnt im ersten Semester mit der Grundlagenvorlesung und wird euch fast die ganze Vorklinikzeit begleitet. Die Inhalte sind unter anderem Modelle und Theorien für den Umgang mit späteren Patienten. Der Patientenkontakt scheint im ersten Semester noch in weiter Ferne zu sein, jedoch solltet ihr hier am Ball bleiben, besonders im Hinblick aufs Physikikum.



KLAUSUR

Am Ende des Semesters schreibt ihr dann eine Multiple-Choice Klausur mit 20 Fragen (bei 12 Richtigen hat man bestanden). Man sollte den Stoff der

Vorlesungsfolien beherrschen, einige Fragen lassen sich trotzdem gefühlt nur durch raten lösen!



HISTOLOGIE/MIKROSKOPISCHE ANATOMIE

Ist für die meisten von euch ein ganz neues Fach und befasst sich mit der Gewebelehre. Parallel zu den Vorlesungen findet der Histokurs statt.

VORLESUNG

In den Vorlesungen lernt ihr nach und nach den zellulären Grundaufbau von Muskeln, Nerven und Fettgewebe kennen. Durch die Mischung aus schematischen Skizzen und Bildern von echten Präparaten entwickelt ihr schnell einen Blick für mikroskopische Unterschiede in den unterschiedlichen Gewebsstrukturen. Es lohnt sich in diesem Fach, die in der Vorlesung besprochenen Inhalte ein wenig nachzubereiten, da die Grundstrukturen häufig wiederkehren bzw. vorausgesetzt werden.

SEMINAR MIKROSKOPISCHE ANATOMIE



Jede Woche findet ihr euch zusätzlich in einem der schönsten Anatomiegebäude Erlangens ein. Mit Blick auf den Schlosspark sitzt jeder vor einem Lichtmikroskop und analysiert verschiedene Präparate zum jeweiligen Thema.

Der Dozent erklärt anhand seines Mikroskops über einen Fernseher, was ihr in eurem Präparat erkennen solltet und wiederholt dabei auch noch einmal das Wichtigste aus der Vorlesung. Nach den Erklärungen ist genügend Zeit dafür, sich alles einmal in Ruhe anzusehen und Skizzen von den Präparaten anzufertigen. Keine Sorge, ihr müsst dabei keine künstlerische Begabung vorzeigen, wichtig ist, dass die Zeichnungen euch weiterhelfen

Das erste Praktikum ist erfahrungsgemäß etwas frustrierend, aber danach wird es jedes Mal leichter etwas zu erkennen. Für Hilfesuchende stehen zahlreiche Tutoren zur Verfügung, die einem gerne helfen. Es empfiehlt

sich außerdem, das jeweilige Thema vor dem Praktikum noch einmal durchzulesen.

TESTATE

Am Ende jedes Semesters findet dann ein mündliches Testat statt. Dabei werdet ihr von Prüfern persönlich geprüft. Ihr erhaltet zwei Präparate und könnt euch ca. 10min Notizen dazu machen. Danach kommt der Prüfer zu euch fragt euch ein paar Fragen zu dem was ihr seht und zu theoretischem Inhalt und dann seid ihr auch schon fertig



FUNKTIONELLE ANATOMIE

Entspricht wahrscheinlich am besten den Vorstellungen eines jedem zum Medizinstudium. Im ersten Semester lernt ihr den Bewegungsapparat d.h. Knochen, Gelenke, Bänder und die wichtigsten Muskeln.

VORLESUNG

Die Vorlesung wird von Prof. Paulsen gehalten und ist durch viele klinische Beispiele sehr anschaulich gestaltet. Regelmäßiges Besuchen der Vorlesung hilft daher das Auswendiggelernte auch besser zu verstehen.

DEMOKURS/ANATOMISCHES SEMINAR



Findet alles in einem Demosaal im 1. Stock des ehrwürdigen Anatomiegebäudes in der Krankenhausstraße statt. Hier sitzt ihr in kleinen Gruppen mit einem Tutor an einem Tisch, an dem ihr mit Modellen und Feuchtpreparaten den Stoff vertiefen und verstehen könnt. Es hilft sich vor dem Demokurs

schon mit dem Thema vertraut zu machen, damit man die Erklärungen der Tutoren besser versteht.

TESTATE

Relativ am Anfang des Semesters steht dann schon das „Schädeltestat“ an. Keine Panik davor. Klar ohne Lernen geht es nicht, aber es geht in erster Linie darum euch mit mündlichen Prüfungen bekannt zu machen und euch in den Lernmodus zu versetzen. Am Ende gibt es dann noch Abschlusstestat und danach steht dem Präparierkurs im zweiten Semester nichts mehr im Weg.

Tipp: Fragt euch vorher gegenseitig ab, denn das Aussprechen der neuen Wörter mag dem ein oder anderen am Anfang schwer fallen!

MEDIZINISCHE TERMINOLOGIE



Soll euch den Einstieg in die Ärztesprache erleichtern. Hieß es früher noch man brauche das Latinum um Medizin zu studieren, reicht nun der Termini-Kurs. Den müssen alle belegen, egal ob ihr Latein in der Schule hattet oder nicht. Aber keine Sorge liebe Nicht-Lateiner, der Kurs ist super machbar und ihr werdet merken, dass die unmöglichsten Zungenbrecher der Medizin plötzlich Sinn ergeben.

WAHLPFLICHTFACH

Innerhalb der Vorklinik (Semester 1-4) müsst ihr in irgendeinem Semester ein Wahlfach belegen. Überlegt euch gut, wann und welches Wahlfach ihr belegen wollt, denn nicht jedes ist für das erste Semester geeignet! Empfehlungen zu Folge ist ein Wahlfach im dritten Semester sinnvoll. Die Liste von den Fächern findet ihr auf der Seite der Medizinischen Fakultät.

Hier eine kleine Auswahl:

- > Anatomie am Lebenden
- > Bildgebung für Vorkliniker
- > Einführung in die Medizinethik
- > Kognitive Neurowissenschaften

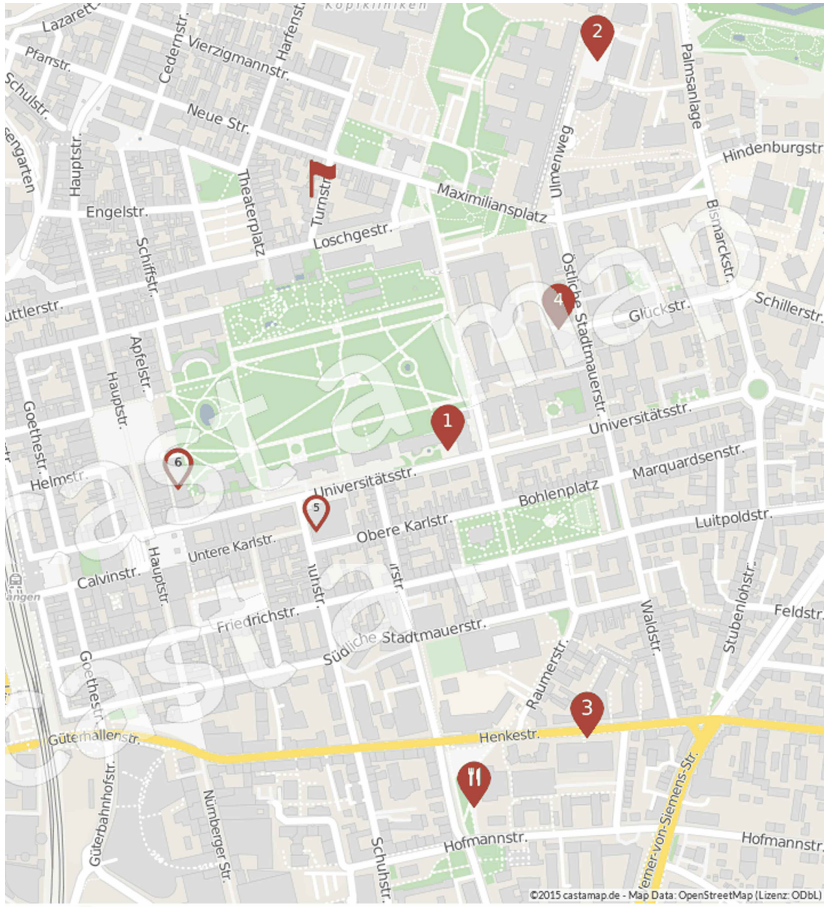

- 1 **Anatomie Hörsaal**
- 2 **Hörsäle Medizin (Ulmenweg 18)**
- 3 **Chemie**
- 4 **Rudolf Wöhrl Hörsaal**

- 5 **Universitätsbibliothek**
- 6 **Studentenkanzlei/Prüfungsamt**
-  **Fachschaft Kanüle**
-  **Mensa Langemarckplatz**

Fachschaft

WAS UND WER IST DIE FACHSCHAFT?

An den meisten deutschen Hochschulen erfolgt die Interessensvertretung der Studierenden eines Fachs durch den Fachschaftsrat. Weil in Bayern 1970 die verfassten Studierendenschaften und somit auch die Fachschafts-räte abgeschafft wurden, gibt es sie bei uns offiziell nicht mehr. Stattdessen finden sich die Studenten meist zu Fachschaftsinitiativen oder "unabhängigen Fachschaften" zusammen, um auf diese Weise die fachlichen Belange ihrer Kommilitonen zu unterstützen.

Das bedeutet konkret: unsere Fachschaft Medizin (Kanüle) besteht aus einem bunt zusammengewürfelten Haufen von Medizinstudenten aus den unterschiedlichsten Semestern. Vom neugierigen Ersti bis zum abgeklärten PJler – jeder kann sich engagieren!

WAS MACHT DIE FACHSCHAFT?

Wir kümmern uns um verschiedenste Projekte, die alle dazu dienen sollen, euch die Odyssee durch die verschlungenen Pfade des Medizinstudiums ein wenig angenehmer zu gestalten. Das bedeutet zum einen organisieren wir verschiedensten Feiern und Veranstaltungen z.B. Sommerfest, Medizinerparty, Volleyballturniere oder den Winterball. Zum anderen sind wir in der Hochschulpolitik aktiv. Vertreter aus der Fachschaft engagieren sich unter anderem im Fakultätsrat, Studentischen Konvent oder in der Kommission für Lehre und Studium.

Wenn dich das Thema Hochschulpolitik noch weiter interessiert, schau doch mal auf unserer Website vorbei. (blogs.fau.de/kanuele/hochschulpolitik)

Und natürlich ganz wichtig: Wir fungieren als Schnittstelle zwischen den Professoren und EUCH. Falls es also Probleme bezüglich Klausuren, Vorlesungen oder anderen Dingen gibt, könnt ihr gerne immer auf uns zukommen.

Also wenn du Lust hast auch in der Fachschaft mit aktiv zu sein, komm vorbei! Keine Vorkenntnisse notwendig ;) Wir freuen uns drauf!



UNSERE TREFFEN FINDEN EINMAL WÖCHENTLICH IMMER
DIENSTAGS UM 19:30
IN DER TURNSTRASSE 7 STATT.

Projekte

AG INTERPROFESSIONELLE LEHRE

Wir beschäftigen uns mit der Verbesserung unserer Ausbildung. Als Lokalgruppe, der sowohl national als auch international agierenden AG Medizinische Ausbildung, informieren wir über aktuelle Entwicklungen. Weiterhin etablieren wir neue Wahlfächer und initiieren Projekte. Ihr habt Fragen, Vorschläge oder wollt euch beteiligen? Schreibt uns per Mail

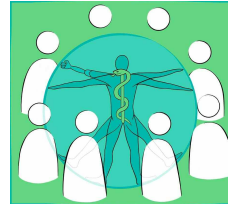

Kontakt: ausbildung.erlangen@gmail.com

Treffen: jede Woche Mittwoch um 19.30 Uhr

AG MEDIZIN UND MENSCHENRECHTE

Unsere Arbeit basiert auf zwei Säulen, die sich im Namen widerspiegeln. Zum einen geht es uns um die medizinische Unterstützung der Flüchtlinge; zum anderen setzen wir uns für ihre Integration in die Gesellschaft ein und möchten ihnen ein möglichst normales Leben ermöglichen. Du hast Interesse bekommen und willst mehr, als nur Geld spenden? Dann komm' zu unseren Treffen und lerne uns und unsere Aktionen kennen. Du findest sicher etwas, was dir gefällt.



Kontakt: medizinundmensenrechte@yahoo.de;
blogs.fau.de/medmensch

Treffen: jeden 2. Mittwoch um 20.15 Uhr, Turnstraße 7

MIT SICHERHEIT VERLIEBT

Mit Sicherheit Verliebt (MSV) ist eine AG der FAU Erlangen-Nürnberg, die von der bvmd als Dachorganisation bundesweit unterstützt wird. Es handelt sich dabei um eine Aufklärungskampagne von Medizinstudierenden für Schüler der 6.-8. Klassen, die auf moder-



nen, interaktiven Unterricht setzt und auch von dem geringen Altersunterschied zwischen Schülern und Studenten profitiert.

Kontakt: msv-erlangen@web.de; Facebook „MSV Erlangen“

TEDDYBÄRKRANKENHAUS

Das Teddybärkrankenhaus (kurz TBK) ist ein gemeinnütziges Projekt, das seit 2008 in Erlangen stattfindet und bundesweit von der bvmd unterstützt wird. Jährlich werden hier von (Zahn)MedizinstudentInnen mehrere hundert Teddys verarztet, um den Kindern die Angst vor dem Arzt zu nehmen.



Kontakt: teddydocs.erlangen@gmail.com

AG AUFKLÄRUNG GEGEN TABAK

Medizinstudenten der Friedrich-Alexander Universität Erlangen-Nürnberg klären präventiv über das Rauchen und die Folgen und Risiken des Tabakkonsums auf. Du möchtest mit aufklären? Dann mach mit und trete der Gruppe bei: „AGT: Uni Erlangen, Aufklärung gegen Tabak“



HÖRSAALKINO

Wir stellen für euch jedes Semester mit Leidenschaft und Sorgfalt ein einzigartiges Programm auf die Beine...und das für euch völlig kostenlos! Neben langen Filmnächten und Specialveranstaltungen zeigen wir euch Filme aus den Kategorien: Deutsch, Ausländisch (OmU), Komödie, Drama, Action, Kult und Klassiker.



Jeden Donnerstag 20.00 Uhr c.t.

Rudolf-Wöhrl-Hörsaal (Östliche Stadtmauerstraße 11)

EINTRITT FREI!

Medimeisterschaften

WANN? 09.-12.06.2016

Wo? Flugplatz Obermehler

Was? Du liebst Festivals und Verkleiden? Du möchtest unbedingt mal wieder den Kopf vom vielen Lernen freibekommen? Dann sind die Medimeisterschaften genau das richtige für dich!



Seit 2002 treten die medizinischen Fakultäten aus ganz Deutschland gegeneinander in einem Fußballturnier an und mittlerweile pilgern dafür an die 10000 Medizinstudenten einmal im Jahr nach Bad Obermehler. Jede Fakultät unter ihrem eigenen Motto. Und dieses Mal wird Erlangen mit „Wo ist Walter?“ den Titel nach Hause holen! Doch neben dem Fußballturnier bieten die Medimeisterschaften noch einiges mehr. Tagsüber kann man gemütlich über den Flugplatz schlendern und die selbstgebaute DJ-Wagen einiger großen Fakultäten bestaunen, sich im Erlanger Zeltlager auf den Abend vorbereiten oder seine Mannschaft zum Sieg anfeuern. Abends verwandeln sich dann die Fußballplätze in ein Festivalgelände und mehrere DJs sorgen für die perfekte Feierstimmung! Doch am besten machst du dir selbst ein Bild davon und verstärkst den Erlanger Partyconvoy für die diesjährigen „Medis“.

WAS MUSST DU NUN TUN?

1. Aftermovie vom letzten Jahr bei Youtube anschauen
2. Ticket besorgen: www.medimeisterschaften.com
3. Facebookgruppe „Medimeister 2016: ERLANGEN!!“ beitreten

Save the date!

ERSTI-WOCHENENDE

Direkt am ersten Wochenende nach Semesterstart haben wir für euch einen grandiosen Ausflug ins Erlangener Umland organisiert. Bitte bringt Schlafsack, Isomatte und was ihr sonst braucht mit – für Verpflegung sorgen wir. Wir sorgen nicht für euer Unterhaltungsprogramm, ihr seid selbst dafür verantwortlich, wie das Wochenende wird! Packt also Spiele und alles mögliche andere ein, was euch einfällt.

Die Anmeldung für das Wochenende findet während den Einführungstagen statt. Genauere Informationen geben wir euch dann vorher.

BÜCHERFLOHMARKT

Zu Beginn jeden Semesters findet im Foyer des neuen Hörsaalgebäudes (Ulmenweg 18) ein Bücherflohmarkt statt. Hier kann man gebrauchte Bücher von Studenten aus höheren Semestern günstig erwerben. Keine Sorge, das genaue Datum wird über facebook noch rechtzeitig bekanntgegeben

LAUFGELOGE- IN 3 GÄNGEN DURCH DIE STADT

Am 03. Mai 2016 findet die 8. Runde des Laufgelages statt. Man nimmt als Zweierteam teil und bekommt ein paar Tage vor Start der Veranstaltung einen Gang – Vorspeise, Hauptgang oder Nachtisch – zugeteilt. Pro Gang treffen sich also drei Teams. Über den Abend wechseln die Gruppen durch und am Ende gibt es im E-Werk eine große After-Dinner-Party. Das Laufgelage macht richtig viel Spaß und gute Laune, merkt euch den Tag daher am besten schon vor! Alle Infos zur Anmeldung, Teilnahmebedingungen etc. findet ihr auf der Internetseite: laufgelage.jimdo.com

BERGKIRCHWEIH

„Der Berg“ (12. – 23. Mai 2016) versetzt Erlangen für 12 Tage in absoluten Ausnahmezustand. Früher gab es für die Studenten eine Woche Bergferien, inzwischen ist „nur“ der Dienstag in der Pfingstwoche noch vorlesungsfrei. Der Berg gehört zu den größten Volksfesten Bayerns. Für alle, die mit Lederhosen, Dirndl und Maßkrugschwenken nicht so viel am Hut

haben: Jeden Abend nach Ausschankschluss um 23 Uhr beginnt in der Erlanger Innenstadt der „After-Berg“, wo in Kneipen und Clubs noch ordentlich weitergefeiert wird. Da ist auch für Volksfestmuffel was geboten!

SOMMERFEST DER MEDIZINER

Die FSI Kanüle veranstaltet jedes Jahr auf der Meilwaldbühne das Sommerfest der Mediziner. Für das leibliche Wohl und musikalische Unterhaltung ist bestens gesorgt und so steht einem entspannten Sommerabend nichts im Wege! Dabeisein ist ein absolutes Muss!

SCHLOSSGARTENFEST DER FAU

Am 25. Juni 2016 findet das Schlossgartenfest der FAU statt. In festlichem Ambiente mit Lampions und Laternen wird bis in die Nacht gefeiert und getanzt. Das Highlight des Abends ist das große Feuerwerk, das um 23 Uhr eröffnet wird.

Place to be

KANAPEE (7)

Das Kanapee ist die bekannteste Studentenkneipe in Erlangen. Um ein Bier dort werdet ihr also, ob ihr wollt oder nicht, kaum herum kommen. Das Kanapee ist eine urige Kneipe mit Billard- und Kickertischen und im Sommer mit Biergarten. Dienstag ist es oft schwer einen Platz zu bekommen. Das liegt vor allem daran, dass Dienstags ein Bier nur 1,90€ und diverse Schnäpse 1,50€ kosten.



-> Adresse: Neue Str. 50, 91054 Erlangen

-> Facebook: Kanapee Erlangen

E-WERK (5)

Das Kulturzentrum E-Werk bietet eine große Bandbreite an verschiedensten Veranstaltungen. Partys, Konzerte, Open-Air-Kino, Flohmärkte, Lesungen, Poetry Slam und und und. Am besten ihr schaut regelmäßig auf der Facebook-Seite vorbei, damit ihr up-to-date bleibt und nichts verpasst.

Übrigens: Jeden Sonntag wird dort auch der „Tatort“ auf Leinwand übertragen. Mit Snacks und Getränken kann man sich davor an der Bar der Kellerbühne eindecken und dann entspannt das Wochenende ausklingen lassen. Eintritt ist frei!

-> Adresse: Fuchsenwiese 1, 91054 Erlangen

-> Webseite: www.e-werk.de; Facebook: Kulturzentrum E-Werk

ZIRKEL (8)

Der Zirkel ist der älteste Club Erlangens und bekannt durch die legendären Medizinerpartys. Regelmäßig lassen wir es hier krachen und sprengen so manches Mal die Platzkapazität des Kellergewölbes. Doch auch außerhalb der Veranstaltungen der FSI-Kanüle bietet der Zirkel immer

eine Gelegenheit zum Feiern.

-> Adresse: Hauptstraße 105, 91054 Erlangen

-> Webseite: www.zirkel-club.de

ERLKÖNIG/PAISLEY (2/1)

Der Erlkönig spricht vor allem die unter euch an, die im beschaulichen Erlangen so manches Mal das Großstadtfeeling vermissen. In dem Barklub lässt sich der Abend bei leckeren Cocktails genießen und zu späterer Stunde öffnet zusätzlich eine kleine Tanzfläche. Wem der Platz zu klein ist, der kann nach nebenan ins Paisley weiterziehen.



-> Adresse: Nürnberger Str. 1/15, 91052 Erlangen

-> Website: www.erlkoenig.club; www.paisley.de

BOGARTS (2)

Das Bogarts ist eine Musikkneipe am Ende der Fußgängerzone. Ein besonderes Highlight ist das Pubquiz. Es findet alle zwei Wochen sonntags statt und mit einem Startgeld von 2€ kann man dort wahres Geld gewinnen.

-> Adresse: Güterhallenstraße 2, 91054 Erlangen

-> Webseite: www.bogarts-sportheim.de

TEEHAUS (3)

Im Erlangener Teehaus lässt es sich bei einem riesigen Frühstücksbuffet perfekt in den Tag starten. Egal ob als Katerfrühstück oder Stärkung vor einem langen Lerntag, hier ist für jeden was dabei. Wichtig: unbedingt reservieren!

-> Adresse: Friedrichstraße 14, 91054 Erlangen

-> Facebook: Teehaus Erlangen

MARGARETA

Das kleine französisch angehauchte Café am Marktplatz trumpft vor allem durch seine gemütliche Atmosphäre und tolle Kuchen. Hier kann man dem Lernstress wunderbar bei einer Tasse Kaffee entfliehen.

-> Adresse: Hauptstraße 33, 91054 Erlangen

-> Facebook: Cafe Margareta

MANHATTAN (2)

Das süße Café liegt direkt gegenüber den Arcaden. Es gibt super Kaffee und eine kleine, aber sehr feine Auswahl an herzhaften Speisen und leckeren Kuchen. Außerdem schließt sich an das Café noch ein gemütliches Kino an mit studentenfreundlichen Preisen. Immer mittwochs ist im Manhattan Kinotag und jede Karte kostet 6€!

-> Adresse: Güterhallenstraße 4, 91054 Erlangen

-> Webseite: www.manhattan-kino.de/

ARIZONA (4)

Das Restaurant bietet ein riesiges Angebot an Cocktails, Burgern, Steaks, BBQ-Spezialitäten und anderen amerikanischen Leckereien. Jeden Mittwoch ist im Arizona Studententag: Alle Cocktails gibt's zu günstigen Preisen und diese „Happy Hour“ gilt den ganzen Abend! Und falls ihr mal keinen Platz mehr bekommen solltet: Es gibt die leckeren Cocktails auch zum Mitnehmen – so bleibt keiner auf dem Trockenen.

-> Adresse: Wasserturmstraße 8, 91054 Erlangen

-> Webseite: www.arizona-erlangen.de; Facebook: Arizona Erlangen

FREE WILLY (6)

In direkter Nähe des Martin-Luther-Platzes findet ihr „Free Willy“. Der Laden verbindet Nähsalon, Umsonstladen und Siebdruckwerkstatt. Es werden verschiedene Nähkurse angeboten, außerdem gibt es an jedem 1. Samstag des Monats eine offene Werkstatt. Das Prinzip des Umsonstladens funktioniert im Sinne der Nachhaltigkeit unter dem Motto: Was du nicht mehr verwendest, können andere brauchen und umgekehrt. Ihr könnt im Laden einfach Sachen abgeben und/oder Dinge mitneh-

men, die euch gefallen.

Als besonderes Schmankerl gibt es jeden Sonntagnachmittag frisch gebackenen Kuchen. Vorbeischaun lohnt sich!

-> Adresse: Hauptstraße 84, 91054 Erlangen

-> Webseite: freewilly-erlangen.de/blog; Facebook: FreeWilly

MEILWALD

Für alle Natur- und Lauffreunde bietet der Meilwald genau das Richtige. In unmittelbarer Nähe der Innenstadt (in Richtung Spardorf) beginnt das Waldgebiet. Es gibt viele verschiedene Laufstrecken und einen Trimm-dich-Pfad für alle Fitnessbegeisterte. Und auch nicht zu vergessen: An der Meilwald-Bühne findet das Sommerfest statt!

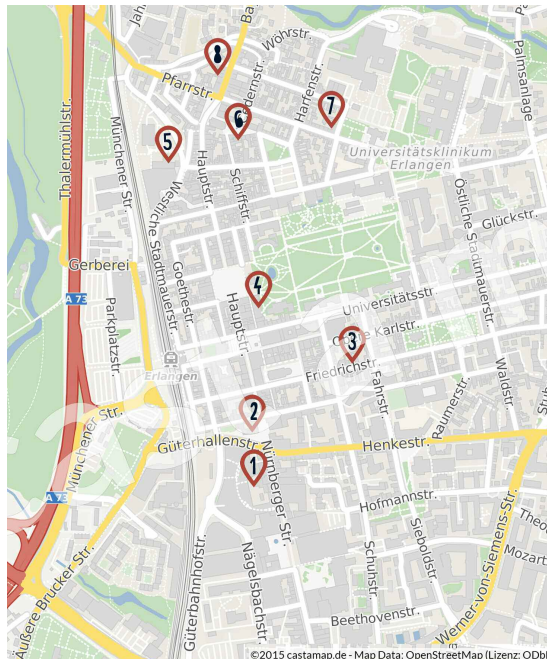

1 Paisley

2 Erikönig, Bogart's,
Manhattan

3 Teehaus

4 Arizona

5 E-Werk

6 Umsonstladen

7 Kanapee

Zirkel

Lernräume

Die HAUPTBIBLIOTHEK ist das große weiße Gebäude in der Schuhstraße. Die „Bib“ wird für viele euch schon bald ein zweites Zuhause werden ;) Es gibt verschiedene Lese- und Arbeitsräume, Computer, Scanner, Kopierer und WLAN. Außerdem eine Cafeteria mit Terrasse.

Öffnungszeiten: Mo – Fr: 8.00 – 24.00 Uhr
Sa – So: 10.00 – 24.00 Uhr

In den Klausurphasen (vor allem im Wintersemester) ist die Bib oft den ganzen Tag rappellvoll. Für alle, die sich morgens keinen begehrten Platz mehr sichern können – hier kommt eine kleine Liste mit Ausweichmöglichkeiten:

-> Die BIBLIOTHEK DER TECHNISCHEN FAKULTÄT:
Erwin-Rommel-Straße 60, 91058 Erlangen
Öffnungszeiten: Mo – Fr: 8.00 – 24.00 Uhr
Sa – So: 10.00 – 24.00 Uhr

-> Das JURIDICUM mit 350 Arbeitsplätzen
Schillerstraße 1, 91054 Erlangen
Öffnungszeiten: Mo – Sa: 8.00 – 23.45 Uhr
So: 12.00 – 19.45 Uhr

-> Die „THEO-BIB“ Kochstraße 6, 991054 Erlangen bietet sowohl ruhige Arbeitsplätze als auch die Möglichkeit zum Lernen in Gruppen
Öffnungszeiten: Mo – Do: 8.00 – 22.00 Uhr
Fr: 8.00 – 20.00 Uhr

Stundenplan Humanmedizin 1. vorklinisches Semester

Einführungsveranstaltung für Erstsemester am 11. und 12. April im Großen Hörsaal, Ulmenweg 18

Zeit	8:15 – 9:00	9:15 – 10:00	10:15 – 11:00	11:15 – 12:00	12:00 – 12:45	13:15 – 14:00	14:15 – 15:00	15:15 – 16:00	16:15 – 17:00	17:15 – 18:00	18:15 – 19:00
Mo	Kurs Medizinische Terminologie (UE) (08:30 – 10:00 Uhr) Kurs 1 mit Lateinkennntnissen Kurs 2 ohne Lateinkennntnisse Kurs 3 ohne Lateinkennntnisse	Allgemeine Histologie und Embryologie (VL) Hörsaal Anatomie	Grundlagen der Medizinischen Psychologie / Soziologie (VL) Ernst-Freibergers-Hörsaal KopfKlinik	Wissenschaftliches Arbeiten*)	Wahlpflichtfach (SEM) Angeborene Wahlpflichtfächer sind auf der Webseite des Studiendekanats einzusehen jeder Studierende muss nur einmal zwischen dem 1. und dem 4. Semester ein Wahlpflichtfach belegen. Zeitfenster kann vom Stundenplan abweichen.						
Di	Physik (VL) (08:15 - 09:45 Uhr) HG-Hörsaal Physikum	Funktionelle Anatomie (VL) Hörsaal Anatomie	Praktikum Biologie für Mediziner (UE) Gruppe B, Kursraum H/K	Histologiekurs 1 Gruppe B, Histosaal Anat. II	Histologiekurs 1 Gruppe A, Histosaal Anatomie II Praktikum Biologie für Mediziner (UE) Gruppe B, Kursraum H/K						
Mi	Chemie (VL) großer Hörsaal Institut für Organische Chemie	Allgemeine Histologie und Embryologie (VL) Hörsaal Anatomie	Grundlagen der Medizinischen Psychologie / Soziologie (VL) Ernst-Freibergers-Hörsaal KopfKlinik	Kurs Medizinische Terminologie (UE) Kurs 4 Ohne Lateinkennntnisse (14:00 – 15.30 Uhr)	Praktikum Biologie für Mediziner (UE) Gruppe A, Kursraum H/K						
Do		Physik (VL) HG Hörsaal Physikum	Physik (UE) HG Hörsaal Physikum (12:00 – 13:00)	Seminar Funktionelle Anatomie (SEM) Gruppe A Ks Anatomie II	Seminar Funktionelle Anatomie (SEM) Gruppe B Ks Anatomie II						
Fr	Chemie (VL) großer Hörsaal, Institut für Organische Chemie	Biologie / Zellbiologie (VL) Hörsaal Anatomie	Allgemeine Histologie und Embryologie (VL) HS Anatomie								

Praktikum „Chemie für Mediziner“: 20.-22., 25.-27., 27.-29. Juli und 1.-8. August in 4 konsekutiven Blöcken
Praktikum „Physik für Mediziner“: 26. September bis 14. Oktober 2016

*) Kurs „wissenschaftliches Arbeiten“: freiwillige Lehrveranstaltung, jedoch Voraussetzung für spätere Promotion
Stand SS 2016 – Änderungen vorbehalten

02.03.2016 11:23